size: 490x100mm
128g铜版纸

100

Guia Rápido para Instalação Smart Vídeo Doorbell

Baixe o aplicativo Kerk Smart

O Aplicativo está disponível nas lojas Apple Store e Google Play

GET IT ON Google Play

Download on the App Store

Passo 1
Entre na página principal do APP e faça LOGIN.

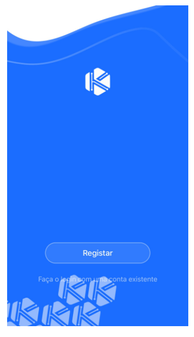

Passo 2
Entre na página de Login, digite o código do país, "55" Digite a conta e senha.

Passo 3
Entre em "+"no topo direito da tela principal Adicionar dispositivo.

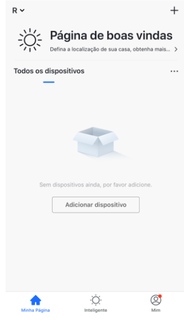

Passo 4
Vá em Segurança, e adicione Câmera.

Passo 5
Veja se A luz azul então clique" confirme na caixa de texto azul no APP.

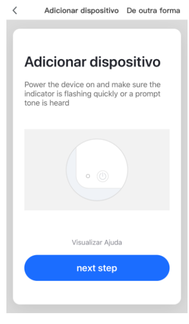

Passo 6
Conecte-se com a sua rede WiFi e clique "confirm" ou "Change Network" para mudar para outra rede Wi-FI.

490

Passo 7
Diagrama do Scan do QR code.

Passo 8
Será gerado automaticamente, um "QR code"no APP, como mostrado abaixo, aponte o QR code para a lente da câmera, mantenha uma distância de uns 15 a 20 cms. (Olhe a imagem a seguir para referência), e a luz vermelha se tornar azul, Até escutar um bip.

Passo 9
Conectando à rede, isso pode levar alguns segundos.

Passo 10
Emparelhamento finalizado, clique no ícone da caneta, para editar o nome do seu Doorbell. Compartilhe com a família, para que todos tenham acesso.

Passo 11
Clique o nome do dispositivo, para entrar na interface do Doorbell.

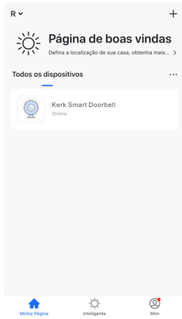

Menu Principal

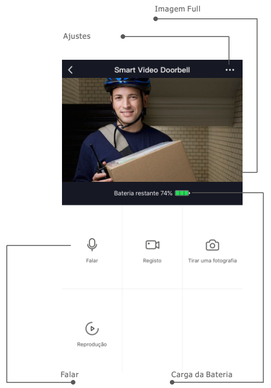

Clique em" ... "para opções de configurações.